

Brexit a obywatele innych krajów należących do Unii Europejskiej

Jak działa program?



Mieszkające na Jersey osoby będące obywatelami innych krajów Unii Europejskiej będą musiały wystąpić do Programu ds. Osiedlenia (ang. Settlement Scheme) z wnioskiem o wydanie zezwolenia na dalszy pobyt na terenie wyspy po tym, jak Wielka Brytania wyjdzie z Unii.

Osobom, które mieszkają na Jersey od ponad 5 lat, przysługiwać będzie status osiedlenia. Natomiast te osoby, które nie spełniają powyższego warunku, będą miały prawo do statusu tymczasowego osiedlenia.

Czy muszę składać wniosek?



- Jeśli jest Pan/Pani obywatelem krajów należących do Unii Europejskiej.
- Jeśli jest Pan/Pani obywatelem krajów należących do Unii Europejskiej a członek jej rodziny pochodzi spoza Europy i także mieszka na Jersey. W takiej sytuacji wniosek składają obie osoby.



- Osoby posiadające brytyjskie lub irlandzkie obywatelstwo nie muszą składać wniosku.



Kiedy należy składać wniosek?

Procedura składania wniosku o przyznanie statusu osiedlenia oraz tymczasowego osiedlenia rozpocznie się od nowego roku.



Jak można złożyć wniosek o przyznanie statusu osiedlenia?

Od **stycznia 2019** mieszkający na Jersey obywatele innych krajów Unii Europejskiej będą mogli wystąpić z wnioskiem o przyznanie im statusu osiedlenia.

Będzie to można zrobić w prosty sposób. Wystarczy wypełnić krótki wniosek za pośrednictwem komputera, tableta lub smartfona. We wniosku podać trzeba będzie jedynie kilka podstawowych informacji.



1. Tożsamość

Trzeba będzie podać swoje dane osobowe oraz numer paszportu lub dowodu osobistego.



2. Rezydencja na Jersey

Pana/Pani dane zostaną zweryfikowane z wykorzystaniem informacji pochodzących z systemu ubezpieczeń społecznych, dlatego konieczne będzie podanie numeru ubezpieczenia społecznego obowiązującego na Jersey. Być może konieczne będzie dostarczenie dokumentów potwierdzających rezydencję.



3. Przeszość kryminalna

Konieczne będzie podanie wszelkich wyroków wydanych na Jersey lub w innym kraju.

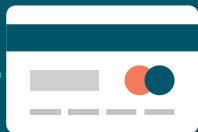

4. Opłata manipulacyjna

Dalsze informacje zapraszamy na stronę internetową

gov.je/brexit



5. Status tymczasowego osiedlenia

Osoby, które mieszkają na Jersey mniej niż 5 lat, otrzymają status tymczasowego osiedlenia.



6. Status osiedlenia

Osoby, które mieszkają na Jersey od ponad 5 lat, otrzymają status osiedlenia.

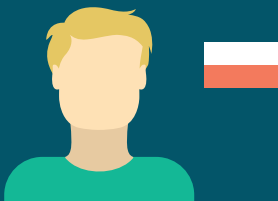

Pan Tomasz jest Polakiem i mieszka na Jersey od 11 lat wraz z żoną, która jest obywatelką Węgier. Para ma jedno dziecko, które ma podwójne - polskie i węgierskie - obywatelstwo.

Ze względu na fakt, że rodzina ta mieszka na Jersey od ponad 5 lat, ma ona prawo do statusu osiedlenia, pod warunkiem zweryfikowania przeszłości kryminalnej.

Zarówno pan Tomasz jak i jego żona muszą złożyć wniosek osobno, korzystając z procedury składania wniosku przez Internet. Tylko jedno z nich musi podać informację na temat dziecka.

Rodzina będzie mogła złożyć wnioski w swojej sprawie od razu po uruchomieniu programu. Musi to jednak zrobić do dnia 31 grudnia 2020 r.

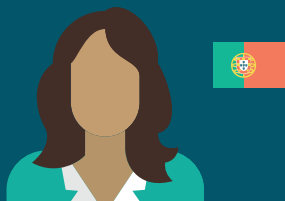

Pani Carla jest obywatelką Portugalii i mieszka na Jersey od ponad 40 lat. Jej mieszkające na wyspie dzieci i wnuki otrzymały już obywatelstwo brytyjskie, jednak ona zdecydowała się zachować swoje portugalskie obywatelstwo.

Kobieta ma prawo do statusu osiedlenia pod warunkiem zweryfikowania przeszłości kryminalnej.

Może ona wystąpić z wnioskiem do obowiązującego na Jersey programu po tym, jak zostanie on uruchomiony. W przypadku otrzymania statusu osiedlenia nie będzie musiała już nic więcej robić.

Dalsze informacje

Zapraszamy na stronę internetową www.gov.je/brexit albo w razie pytań prosimy o kontakt za pośrednictwem poczty elektronicznej na adres: settledstatus@gov.je bądź telefonicznie na numer **01534 447900**